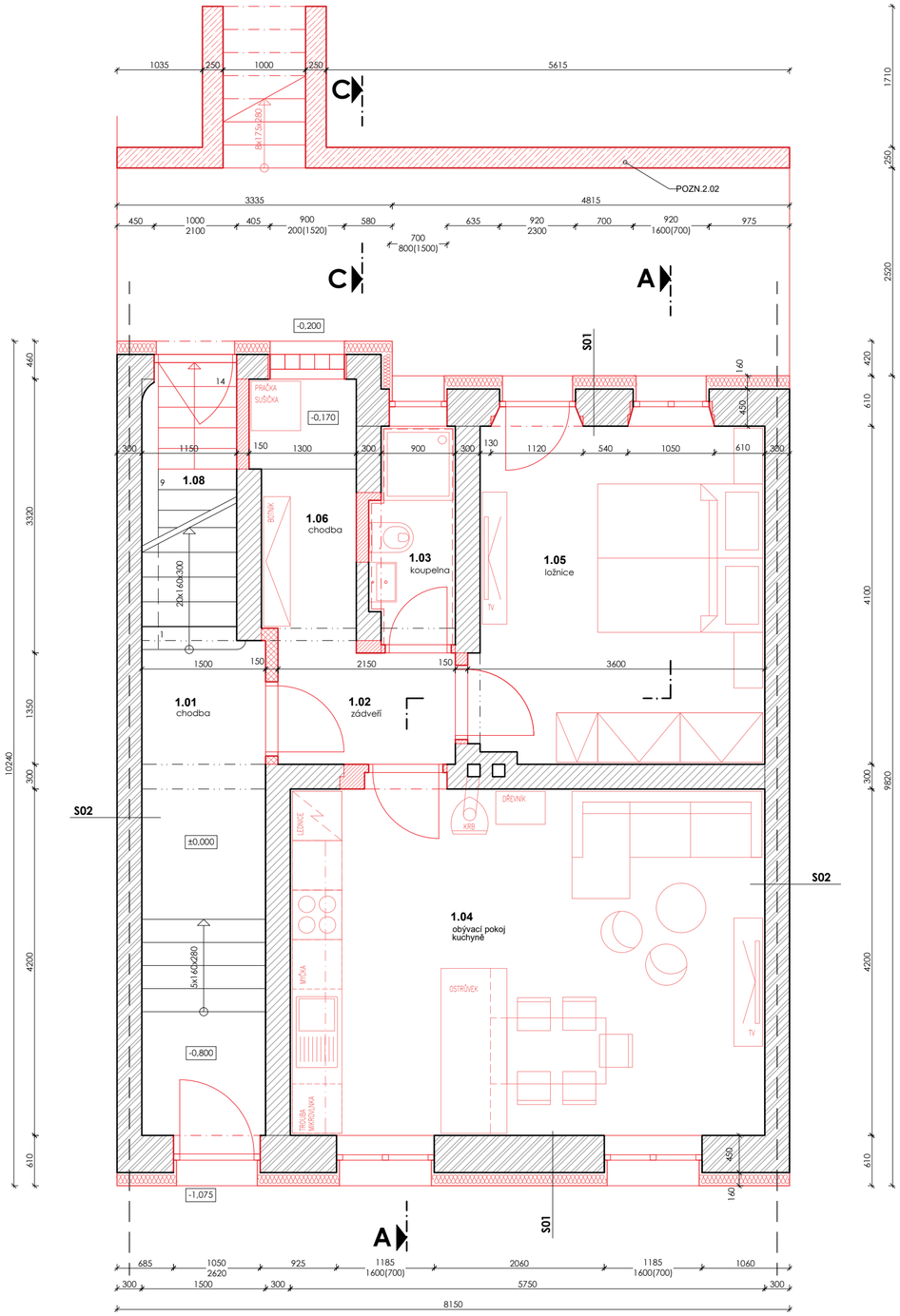

č. m.	název místnosti	podlaha	strop	stěny	plocha [m²]
1.01	vstup a chodba				9,10
1.02	zádveří				3,00
1.03	koupelna				2,60
1.04	obývací místnost + kuchyně				24,40
1.05	ložnice				14,50
1.06	chodba na zahradu				3,80
1.08	schodiště do sklepa				4,00
celkem					61,40
byt					48,20

legenda

- Obvodové nosné zdivo - smýšené zdivo, převážně keramická cihla
- Vnitřní nosné zdivo - keramická cihla dutinová
- Tvárnice pro příčky zděné na malty
- SDK konstrukce *(požární odolnost viz. část požárně bezpečnostní řešení)*
- tvarovky ztraceného bednění *(v=četně výztuže, viz. část konstrukčně stavební)*
- železobeton *(v=četně výztuže, viz. část konstrukčně stavební)*
- beton prostý *(viz. část konstrukčně stavební)*
- dřevěné konstrukce *(viz. část konstrukčně stavební)*
- tepelná izolace - EPS, minerální vata *(viz. skladby konstrukcí)*
- tepelná izolace - XPS *(λ=0,035 W/mK)*, PIR *(λ=0,022 W/mK)*
- hutněné kamenivo/zásyp
- hutněný nepropustný zásyp
- hydroizolační souvrství
- nopová folie / svislá drenáž
- obklad

legenda návrh

- Navrhované konstrukce
- Nábytek
- Dozdívka do stávající stěny - keramická cihla plná
- Obvodové nosné zdivo - keramické dutinové tvárnice
- Nová příčka - plynosilikátové tvárnice (Ytong)
- Železobeton - (v=četně výztuže, viz. část konstrukčně stavební)
- beton - (viz. část konstrukčně stavební)
- Tepelná izolace - tepelná izolace - XPS *(λ=0,035 W/mK)*, PIR *(λ=0,022 W/mK)*
- Zateplení - tepelná izolace - fasádní EPS polystyrén

poznámky

pozn.2.01 nový vstup do domu přes mezipodestu schodiště
- lehká ocelová konstrukce přisazená k domu

pozn.2.02 opěrná stěna bude provedena z betonu jako bílá vana, za opěrnou stěnou bude zřízena drenáž a odvod vody

pozn.2.03 posílení stropu/podlahy osazením nové stropnice - viz část statika

pozn.2.04 ŽB ztužující věnec - viz část statika

pozn.2.05 stávající trámové stropy - před zahájením akce a po rozkrytí konstrukcí bude proveden stavební mykologický průzkum a průzkum výskytu dřevokazného hmyzu, pro vyloučení narušení dřevěných konstrukcí a jejich statického fungování v domu.

Tato dokumetnace je vypracována v podrobnosti PD pro povolení záměru a není určena pro realizaci díla. Veškeré rozměry nutno doměřit při realizaci na stavbě dle skutečného stavu a o případných změnách neprodleně informovat projektanta. Při realizaci nutno dodržovat doporučení a nařízení výrobce, postupovat dle technických listů a prováděcích předpisů.

Tato dokumentace nenahrazuje realizační dokumentaci stavby!

revize	datum	popis
02	-	-
01	-	-
00	12/2025	vydání dokumentace

Stavební úpravy

Řadový rodinný dům Fibichova č.p. 733

parc. č. 1094/16, st.1022, k.ú. Jáchymov [656437]

razítko/podpis autorizovaný projektant — paré

Ing. arch. Marek Smolka
tel.: +420 732 618 505, email: smolka@smasharch.cz
autorizace: 05394

Digitálně podepsal Ing. arch. Marek Smolka
Datum: 2026.02.22 17:39:13 +01'00'

výškový systém Balt po vyrovnání
± 0,000 = +662,05 m.n.m.

investor
Volný Jindřich Mgr.
Fibichova 733, 36251 Jáchymov

zpracovatel projektové dokumentace/generální projektant
SMASH architekti s.r.o.
Vodňanského 1008/2, Břevnov, 169 00 Praha 6
IČO: 17666902

projektový stupeň
dokumentace pro povolení záměru

část
D.1.1 Architektonicko - stavební řešení

projektant části

Ing. arch. Marek Smolka
tel.: +420 732 618 505, email: smolka@smasharch.cz

název výkresu
PŮDORYS 1.NP - návrh

datum	měřítko	číslo výkresu
12/2025	1:50	**D.1.1.2.1.21**

skladby konstrukcí - návrh

S01 obvodová stěna - omítka
- povrch dle tabulky místností (výmalba, obklad)
- vnitřní omítka 10-15 mm
- zdivo (dle legendy materiálů)
  - -- smšené zdivo - cihla plná (keramická) 450 mm
- omítka - břizolit 10-15 mm
- kontaktní zateplovací systém ETICS
  - -- penetrační nátěr
  - -- lepící hmota cca 10mm
  - -- EPS grey (λ=0,032 W/mK), mechanicky kotvené 160mm
  - -- lepící stěrka s výztuží cca 5mm
  - -- penetrační nátěr
  - -- tenkovrstvá probarvená silikonová omítka 2mm

S02 obvodová stěna - společná stěna řadového domu
- výmalba
- vnitřní omítka 10-15 mm
- zdivo (dle legendy materiálů)
  - -- smšené zdivo - cihla plná (keramická) 300 mm
- vnitřní omítka 10-15 mm

S03 suterénní stěna
- vnitřní omítka 10-15 mm
- zdivo (dle legendy materiálů)
  - -- smšené zdivo - cihla plná (keramická) 600 mm
- sanační zateplení soklu
  - -- lepící tmel (př. Lepstyr plus)
  - -- sanační izolační deska (př. Styrcon 200)
  - -- armovací vrstva, tkanina, penetrace

S03a = pod úrovní terénu
- drenážní vrstva - nopová folie 20 mm

S03b = nad úrovní terénu
- provětrávaná mezera s kotevním roštěm 40 mm
- keramický obklad 20 mm

S04 podlaha na terénu (v suterénu)
- epoxidová stěrka
- penetrace podkladu
- beton 100 mm
- štěrkopískový podsyp 50 mm
- rostlý terén / zemina

S05 podlaha na terénu (v přízemí)
- nášlapná vrstva podlahy dle tabulky místností 15 mm
- samonivelační stěrka cca 5 mm
- betonový potěr, vyztužený kari sítí 150/150/6 50 mm
- tepelná izolace podlahový EPS 150 (λ=0,035 W/mK) 120 mm
- hydroizolační pás z modif. asfaltu 4 mm
- asfaltová penetrace
- betonová deska, vyztužená 120 mm
- zhutněné štěrkové lože (včetně odvětrání radonu) 150 mm
- zhutněný terén

S06 strop - klemba mezi suterénem a přízemím
- nášlapná vrstva 20 mm
- hustá perlitbetonová plastická hmota TB2 50 mm
- zásyp perlitbetonovou směsí TB1 (λ=0,040 W/mK) 80-180 mm
- ocelové nosníky + klemba z cihel plných 150 mm
- vnitřní omítka 10-15 mm
- výmalba

S07 strop - trámový strop mezi patry
- nášlapná vrstva 20 mm
- roznášecí vrstva - sádrovláknité podlahové dílce (př. Fermacell 2E22) 25 mm
- desky kročejové izolace (př. Isove T-P) 30 mm
- vyrovnávací a zátěžová vrstva - suchý podsyp keramzit / liapor zásyp 50 mm
- separační geotextilie
- prkenný záklop na trámech 20 mm
- stropní trámy 180 mm
  - -- vložená izolace z minerální vaty 100 -180 mm
- SDK požární podhled s odolností min. RE 30 DP2 80 mm
- výmalba

S08 strop - klemba mezi patry
- nášlapná vrstva
- roznášecí vrstva - sádrovláknité podlahové dílce (př. Fermacell 2E22) 20 mm 25 mm
- desky kročejové izolace (př. Isove T-P) 30 mm
- vyrovnávací a zátěžová vrstva - suchý podsyp keramzit / liapor zásyp + dřevěný rošt 50 mm
- separační vrtsva
- cihelná klemba 150 mm
- výmalba

S09 strop - mezi patrem a podkrovím
- nivelace + nášlapná vrstva 40 mm
- betonová mazanina s kari sítí 60 mm
- kročejová izolace EPS 40 mm
- zmonolitnění košického plechu 60 mm
- košický plech s trny 40 mm
- ocelové nosníky / stropnice (dle statiky) 180/200 mm
- pojistná hydroizolační folie pod hliníkovou krytinu 180/200 mm
- SDK požární podhled s odolností min. RE 30 DP2 60 mm
- výmalba

S10 šikmá střecha
- hliník, falcovaná krytina, pásy cca 500mm
- pojistná hydroizolační folie pod hliníkovou krytinu
- celoplošné bednění - prkna 25mm
- distanční kontralaf (60 x 40 mm) + vzduch mezera 40 mm
- dopiňková hydroizolační vrstva (př. Top depdek cover pro)) 2 mm
- tepelná izolce PIR 160mm
  - -- PIR izolace s hliník vložkou (λ=0,022 W/mK)
- parotěsnící vrstva (př. Top depdek AL barrier) 2 mm
- obkladová palubka 20 mm
- krokve 180 mm

S11 lehký strop vloženého mezipatra
- dřevěná biodeska osazená pružně na kleštiny

S12 obvodová stěna - podkroví
- povrch dle tabulky místností (výmalba, obklad)
- vnitřní omítka sádrová stříkaná 10-15 mm
- zdivo (dle legendy materiálů)
  - -- keramická děrovaná broušená cihla 300 mm

S12a - fasáda omítka
- kontaktní zateplovací systém ETICS
  - -- penetrační nátěr
  - -- lepící hmota cca 10mm
  - -- EPS grey (λ=0,032 W/mK), mechanicky kotvené 160mm
  - -- lepící stěrka s výztuží cca 5mm
  - -- penetrační nátěr
  - -- tenkovrstvá probarvená silikonová omítka 2mm

S12b - fasáda falcovaný plech
- provětrávaná fasáda vč. zateplení
  - -- fasádní miner.izolace (λ=0,035 W/mK) + kotvy fasády 180mm
  - -- paropropustná fasádní folie s UV odolností
  - -- svislý nosný rastr 40x60mm ochranný nátěr + provětrávaná vzduch mez. 40mm
  - -- celoplošné bednění - prkna 25mm
  - -- hliník, falcovaná krytina, pásy cca 500mm